

EDRA 6

Via Lago di Albano- Carpi
7 appartamenti



TECNOCASA
FRANCHISING NETWORK

AGENZIA CARPICIBENO srl
Via Roosevelt, 47 - 41012 Carpi (Mo)
Tel. 059 65 27 89
E-mail moho7@tecnocasa.it



la squadra di casa

Agenzia Tecnocasa Carpi Ciheno



EDRA s.r.l.
www.edrasrl.it

ivano
bulgarelli
ingegnere

margherita
bulgarelli
architetto

EDRA 6

Via Lago di Albano- Carpi
7 appartamenti



Palazzina moderna e di design di prossima realizzazione composta da 7 unità abitative. Disponibili: maisonette con giardino privato, appartamenti ed attici con terrazzo abitabile.

Le abitazioni verranno costruite con attrezzature ed impianti di ultima generazione dotati di alte prestazioni energetiche e con fornitura e posa di materiali di prima scelta.

Riscaldamento a pavimento, caldaia ibrida, tapparelle motorizzate, cronotermostato in ogni ambiente, 1 kwatt di fotovoltaico ad alloggio.

LA CASA IDEALE PER LA TUA FAMIGLIA.



AGENZIA CARPICIBENO srl
Via Roosevelt, 47 - 41012 Carpi (Mo)
Tel. 059 65 27 89
E-mail moho7@tecnocasa.it

EDRA 6

Via Lago di Albano- Carpi
7 appartamenti

AGENZIA CARPICIBENO srl
Via Roosevelt, 47 - 41012 Carpi (Mo)
Tel. 059 65 27 89
E-mail moho7@tecnocasa.it

TECNOCASA
FRANCHISING NETWORK



SISTEMAZIONE CORTILIVA GENERALE - disegno non in scala



EDRA 6

Via Lago di Albano- Carpi
7 appartamenti

AGENZIA CARPICIBENO srl
Via Roosevelt, 47 - 41012 Carpi (Mo)
Tel. 059 65 27 89
E-mail moho7@tecnocasa.it



EDRA 6

Via Lago di Albano- Carpi
7 appartamenti



AGENZIA CARPICIBENO srl
Via Roosevelt, 47 - 41012 Carpi (Mo)
Tel. 059 65 27 89
E-mail moho7@tecnocasa.it





EDRA 6

Via Lago di Albano- Carpi
7 appartamenti

AGENZIA CARPICIBENO srl
Via Roosevelt, 47 - 41012 Carpi (Mo)
Tel. 059 65 27 89
E-mail moho7@tecnocasa.it



EDRA 6

Via Lago di Albano- Carpi
7 appartamenti



AGENZIA CARPICIBENO srl
Via Roosevelt, 47 - 41012 Carpi (Mo)
Tel. 059 65 27 89
E-mail moho7@tecnocasa.it

EDRA 6

Via Lago di Albano- Carpi
7 appartamenti



AGENZIA CARPICIBENO srl
Via Roosevelt, 47 - 41012 Carpi (Mo)
Tel. 059 65 27 89
E-mail mohor7@tecnocasa.it



EDRA 6

Via Lago di Albano- Carpi
7 appartamenti

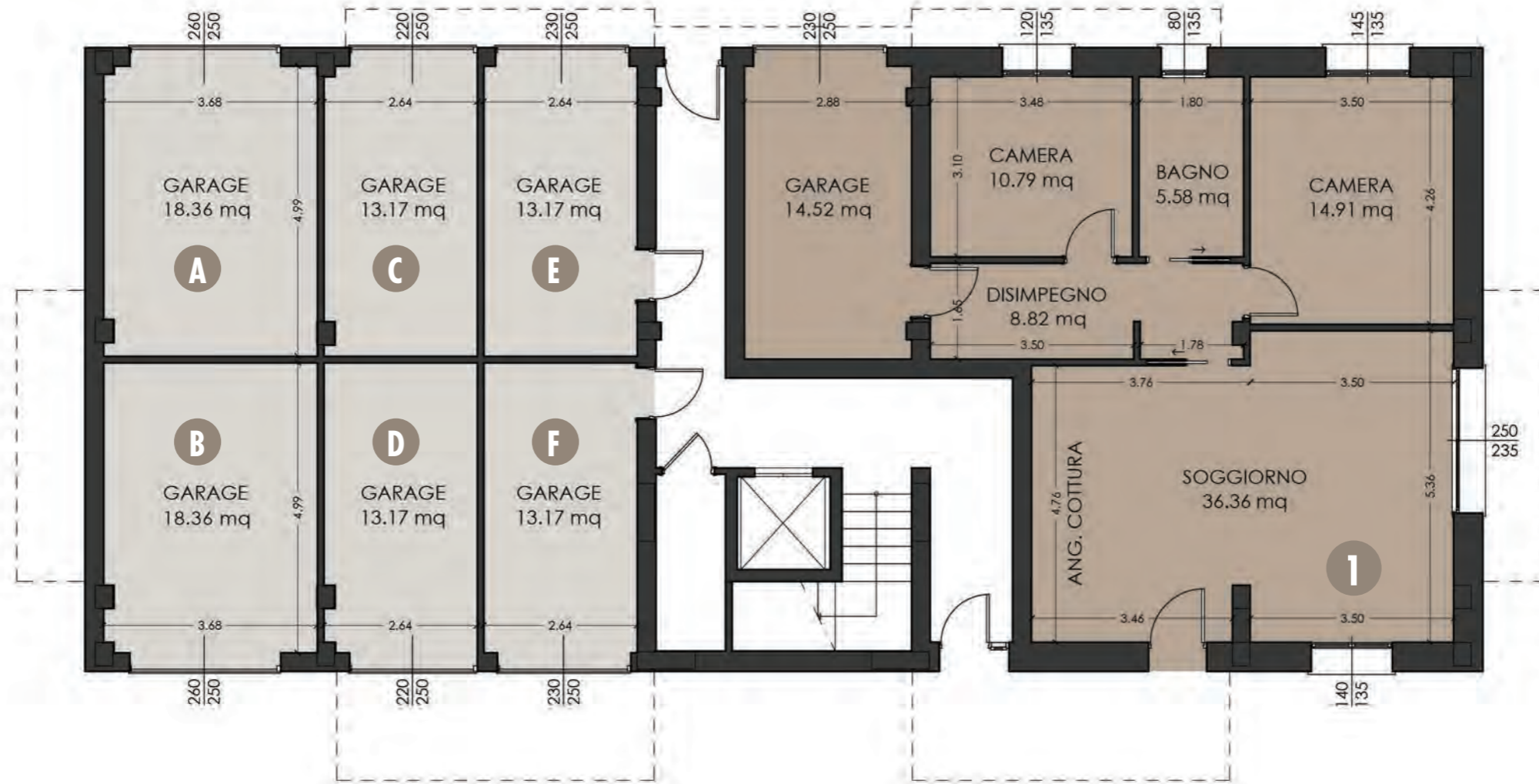

AGENZIA CARPICIBENO srl
Via Roosevelt, 47 - 41012 Carpi (Mo)
Tel. 059 65 27 89
E-mail mohor7@tecnocasa.it



EDRA 6

Via Lago di Albano- Carpi
7 appartamenti

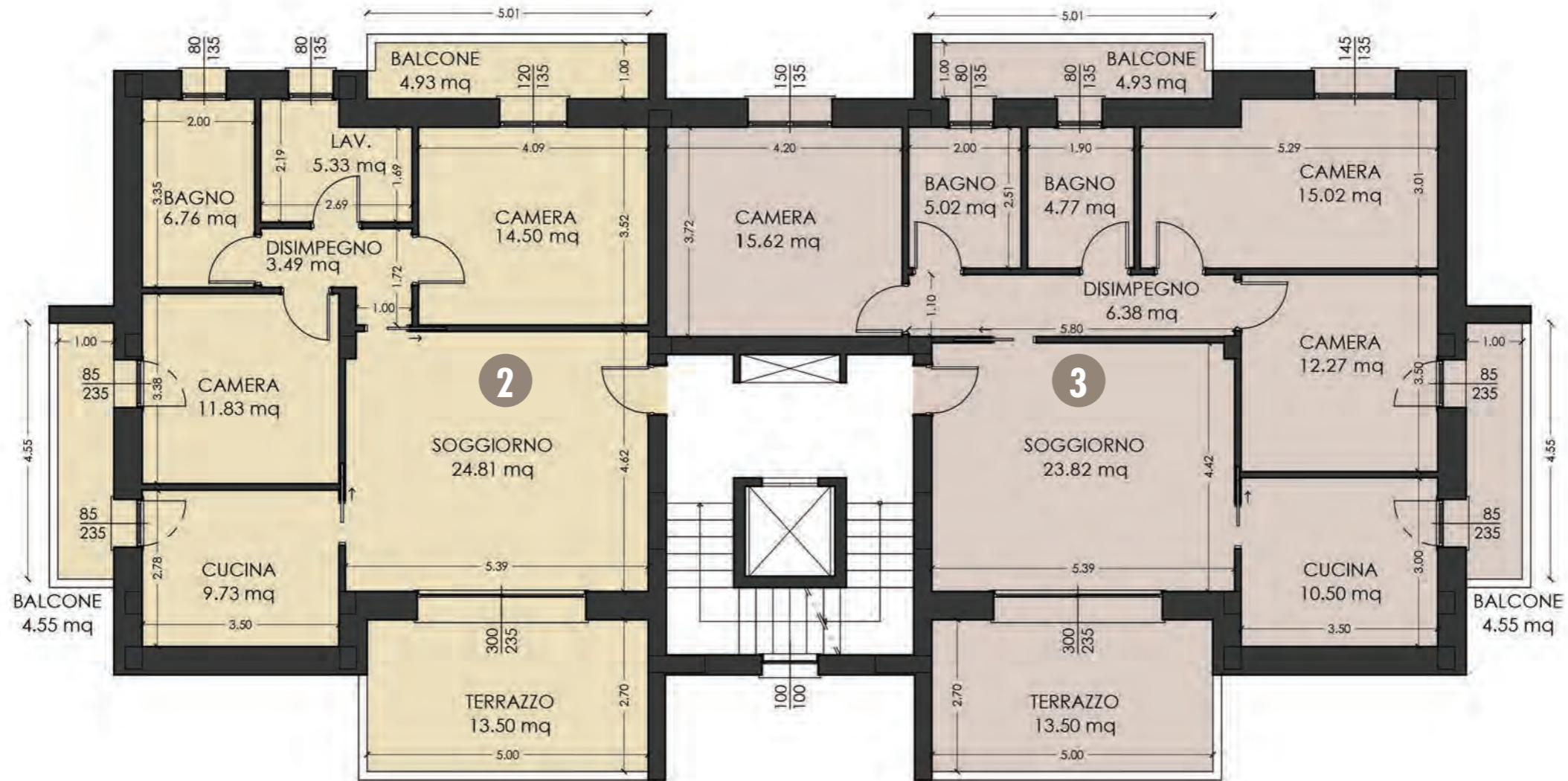

EDRA 6

Via Lago di Albano- Carpi
7 appartamenti

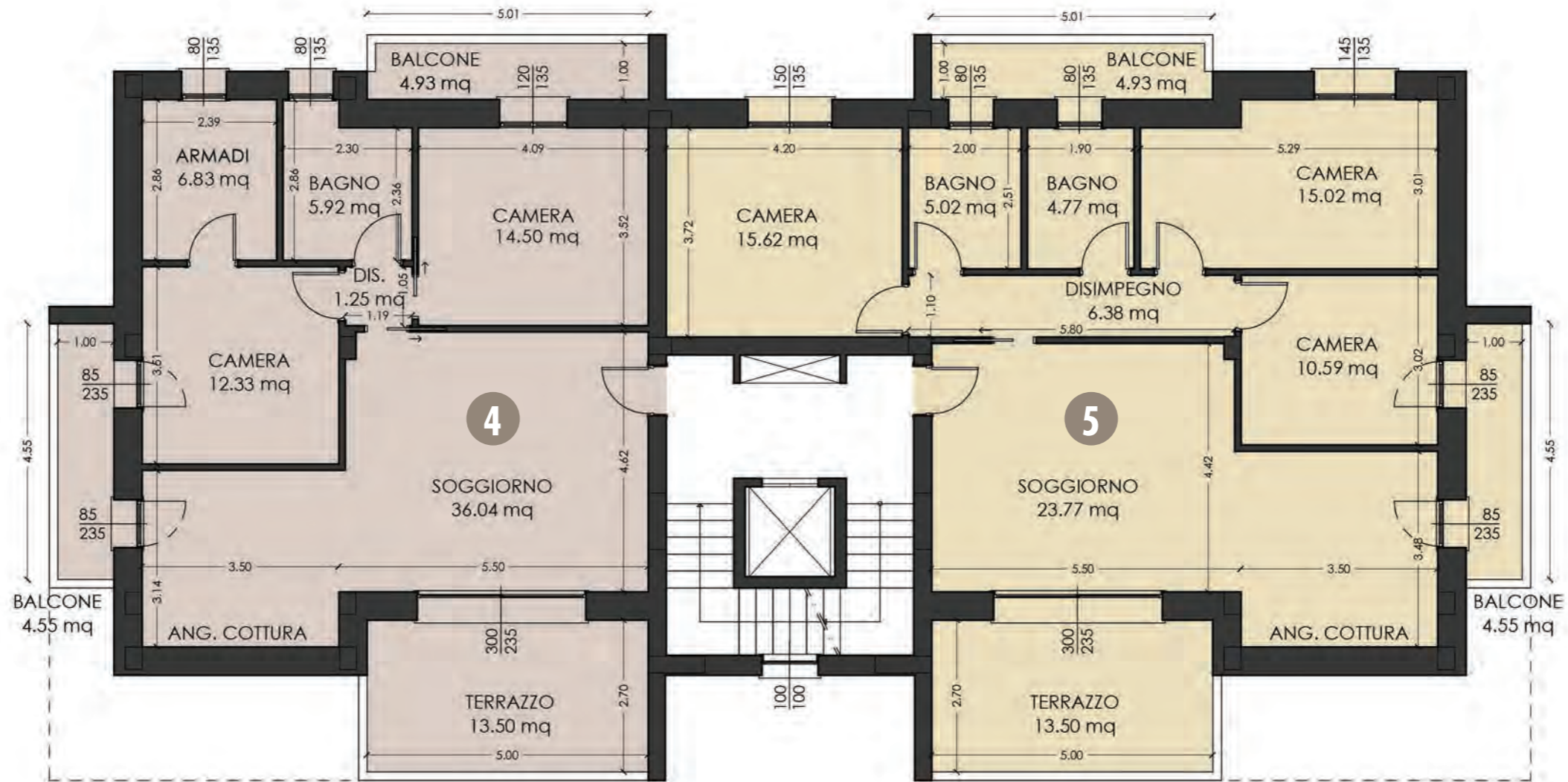

AGENZIA CARPICIBENO srl
Via Roosevelt, 47 - 41012 Carpi (Mo)
Tel. 059 65 27 89
E-mail mohor7@tecnocasa.it



EDRA 6

Via Lago di Albano- Carpi
7 appartamenti

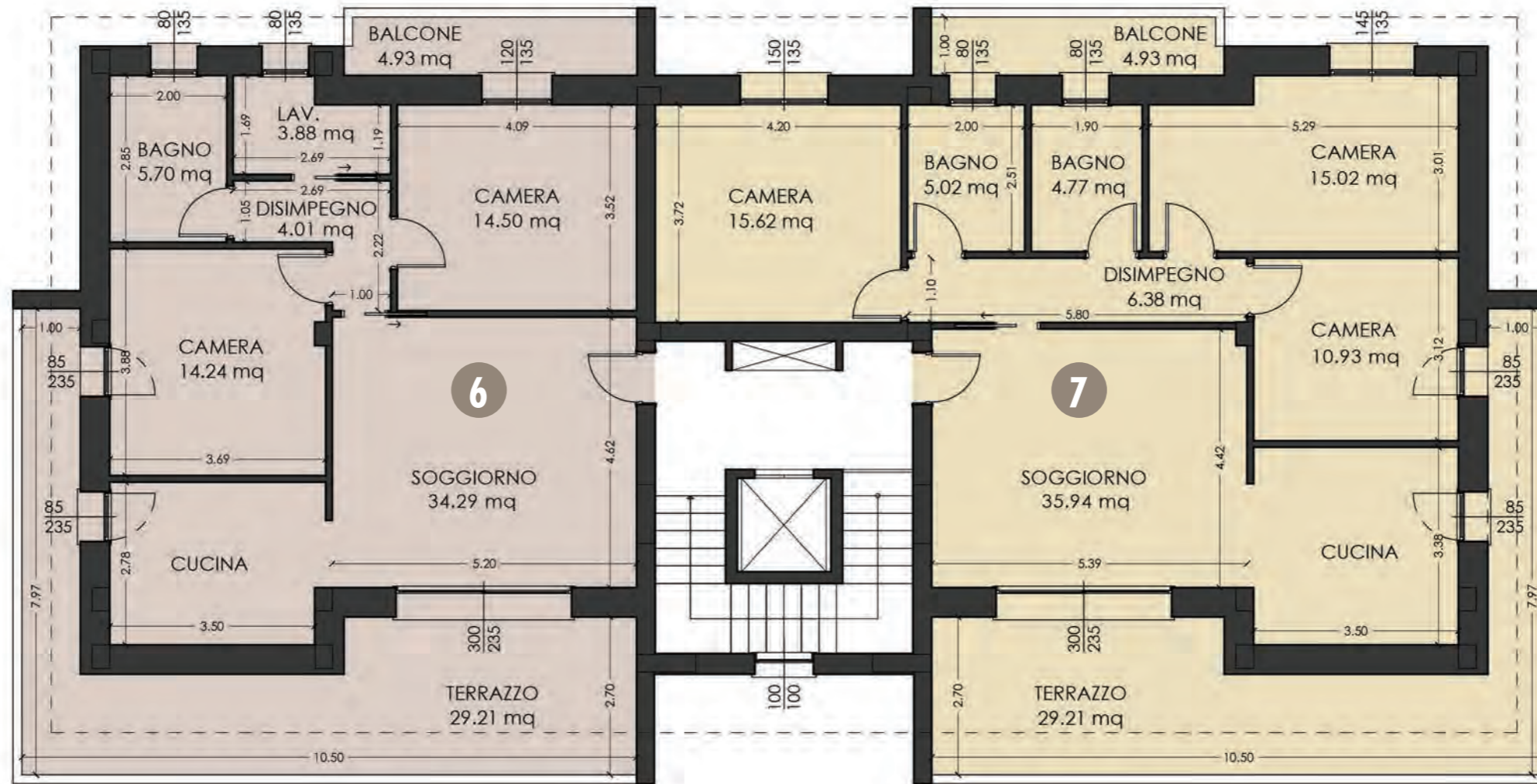

EDRA 6

Via Lago di Albano- Carpi
7 appartamenti

MAISONNETTE, APPARTAMENTI E ATTICI



EDRA 6

MAISONETTE 1 SOLUZIONE 1 PIANO TERRA

Via Lago di Albano- Carpi
7 appartamenti



- palazzina di 7 unità
- classe energetica A4
- tapparelle motorizzate
- fotovoltaico
- riscaldamento a pavimento
- terrazzi
- garage e posto auto privato

UBICAZIONE AL PIANO

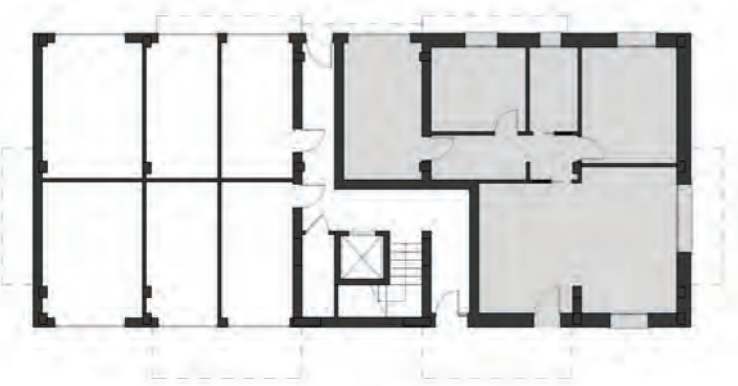

AGENZIA CARPICIBENO srl
Via Roosevelt, 47 - 41012 Carpi (Mo)
Tel. 059 65 27 89
E-mail moho7@tecnocasa.it

MAISONETTE 1
SOLUZIONE 1
PIANO TERRA

Descrizione	P. U.	Sup. reale	Parziale	Totale
MAISONETTE 1 - PT				136,41
Abitazione PT	1,00	95,67	95,67	
Garage	0,50	19,08	9,54	
Area cortiliva privata	0,10	237,00	23,70	
Area cortiliva comune	0,015	500,00	7,50	



AGENZIA CARPICIBENO srl
Via Roosevelt, 47 - 41012 Carpi (Mo)
Tel. 059 65 27 89
E-mail moho7@tecnocasa.it







EDRA 6

MAISONETTE 1 SOLUZIONE 2 PIANO TERRA

Via Lago di Albano- Carpi
7 appartamenti



- palazzina di 7 unità
- classe energetica A4
- tapparelle motorizzate
- fotovoltaico
- riscaldamento a pavimento
- terrazzi
- garage e posto auto privato

UBICAZIONE AL PIANO



AGENZIA CARPICIBENO srl
Via Roosevelt, 47 - 41012 Carpi (Mo)
Tel. 059 65 27 89
E-mail moho7@tecnocasa.it



MAISONETTE 1
SOLUZIONE 2
PIANO TERRA

Descrizione	P. U.	Sup. reale	Parziale	Totale
MAISONETTE 1 - PT				136,41
Abitazione PT	1,00	95,67	95,67	
Garage G	0,50	19,08	9,54	
Area cortiliva privata	0,10	237,00	23,70	
Area cortiliva comune	0,015	500,00	7,50	

AGENZIA CARPICIBENO srl
Via Roosevelt, 47 - 41012 Carpi (Mo)
Tel. 059 65 27 89
E-mail mohor7@tecnocasa.it



EDRA 6

APPARTAMENTO 02 PIANO PRIMO

Via Lago di Albano- Carpi
7 appartamenti



- palazzina di 7 unità
- classe energetica A4
- tapparelle motorizzate
- fotovoltaico
- riscaldamento a pavimento
- terrazzi
- garage e posto auto privato

UBICAZIONE AL PIANO

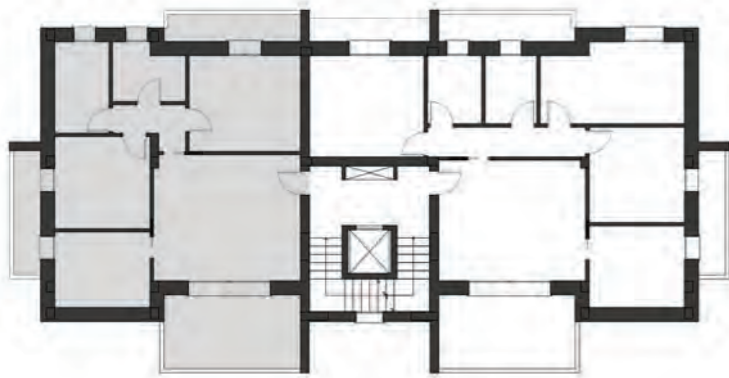

AGENZIA CARPICIBENO srl
Via Roosevelt, 47 - 41012 Carpi (Mo)
Tel. 059 65 27 89
E-mail moho7@tecnocasa.it

APPARTAMENTO 02
PIANO PRIMO



Descrizione	P. U.	Sup. reale	Parziale	Totale
APPARTAMENTO 2 P1				130,18
Abitazione	1,00	96,76	96,76	
Garage C	0,50	14,75	7,38	
Terrazzo	0,35	27,27	9,54	
Aree comuni e ascensore	0,08	112,50	9,00	
Area cortiliva comune	0,015	500,00	7,50	

AGENZIA CARPICIBENO srl
Via Roosevelt, 47 - 41012 Carpi (Mo)
Tel. 059 65 27 89
E-mail moho7@tecnocasa.it



EDRA 6

APPARTAMENTO 03 PIANO PRIMO

Via Lago di Albano- Carpi
7 appartamenti



- palazzina di 7 unità
- classe energetica A4
- tapparelle motorizzate
- fotovoltaico
- riscaldamento a pavimento
- terrazzi
- garage e posto auto privato

UBICAZIONE AL PIANO

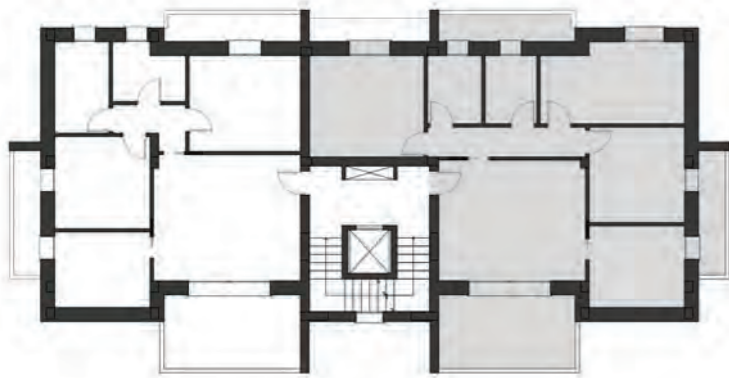

AGENZIA CARPICIBENO srl
Via Roosevelt, 47 - 41012 Carpi (Mo)
Tel. 059 65 27 89
E-mail moho7@tecnocasa.it

APPARTAMENTO 03
PIANO PRIMO



AGENZIA CARPICIBENO srl
Via Roosevelt, 47 - 41012 Carpi (Mo)
Tel. 059 65 27 89
E-mail moho7@tecnocasa.it

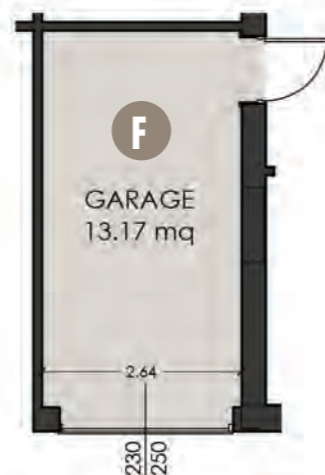
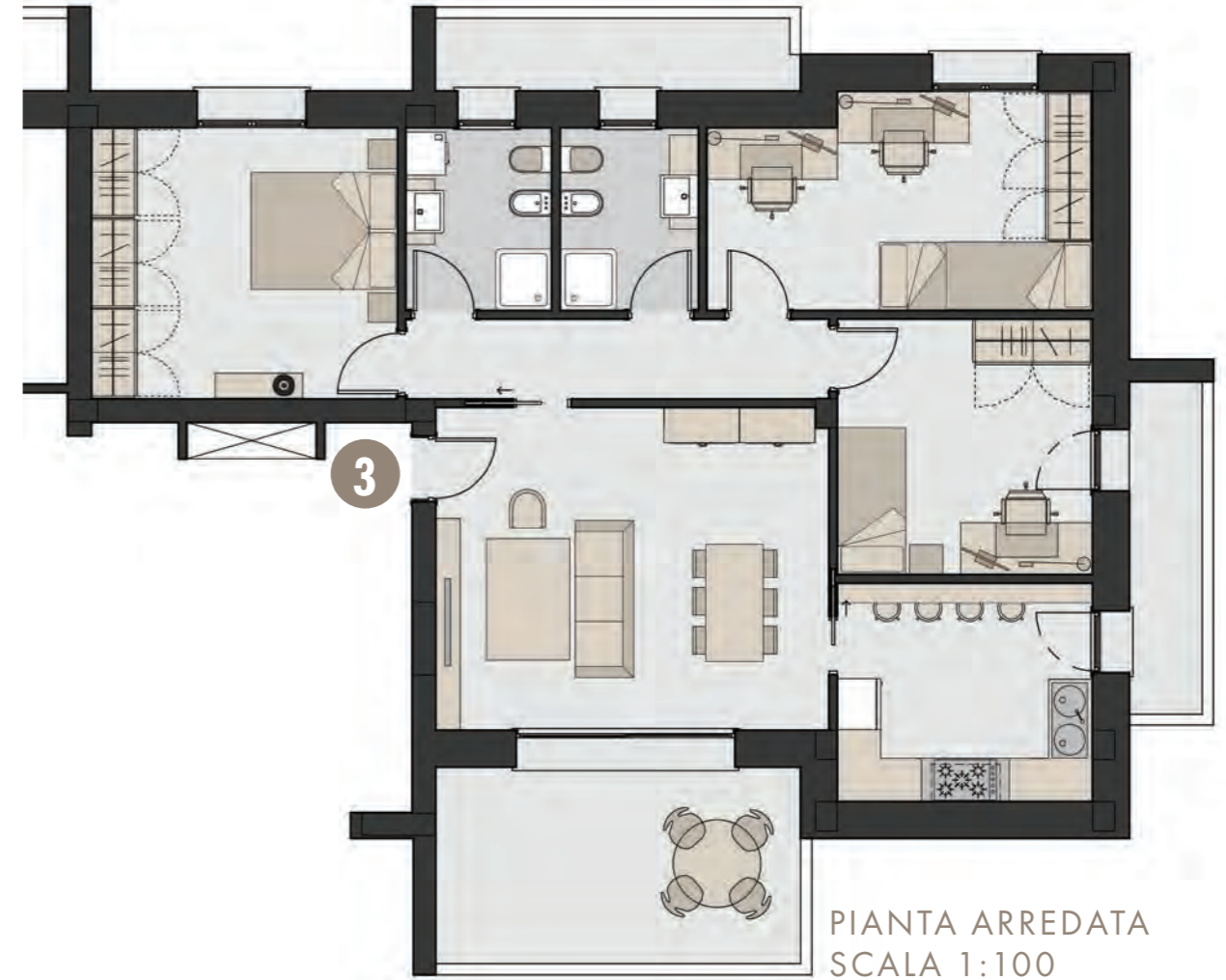
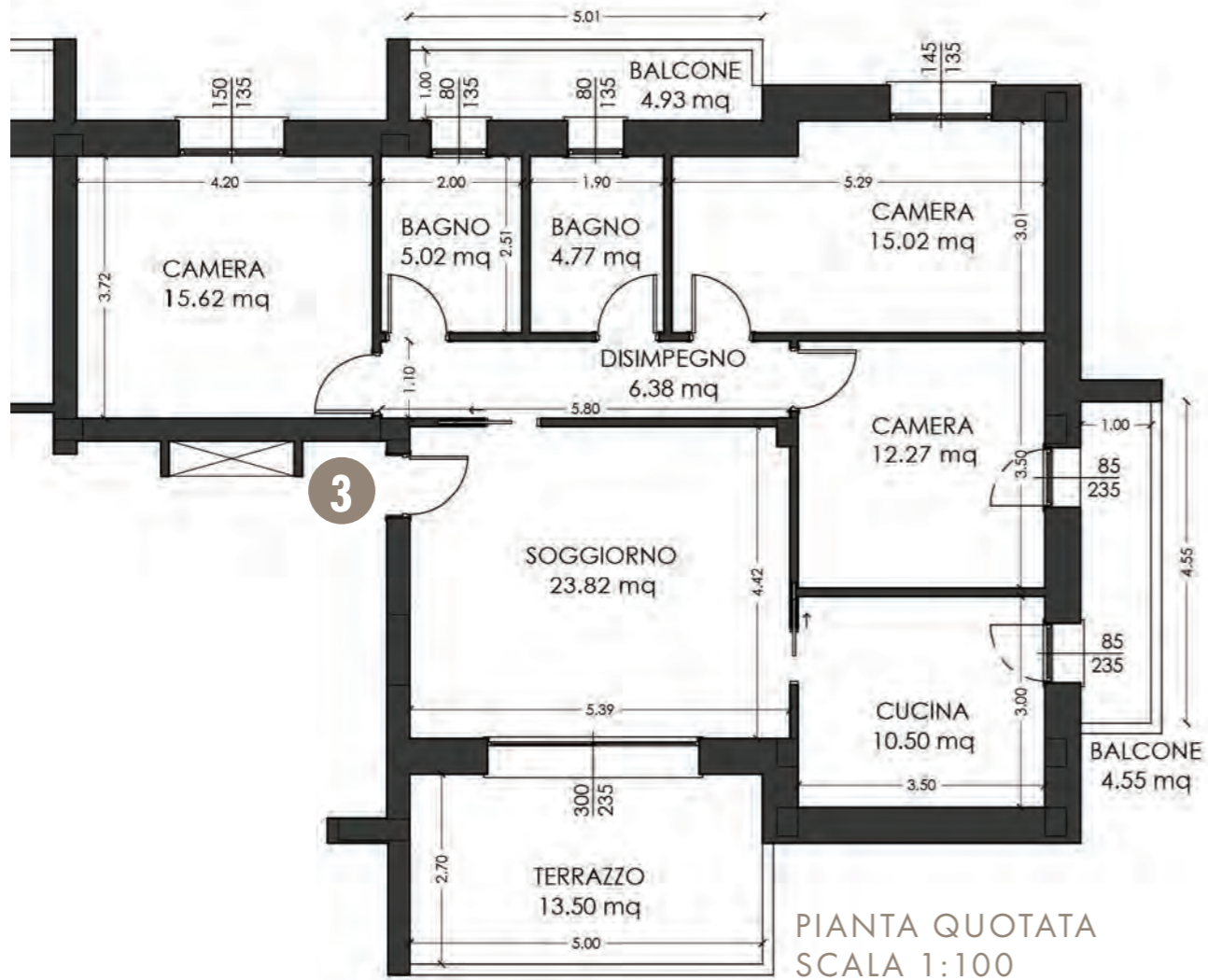

GARAGE
DI PERTINENZA

Descrizione	P. U.	Sup. reale	Parziale	Totale
APPARTAMENTO 3 P1				152,33
Abitazione	1,00	118,20	118,20	
Garage F	0,50	16,18	8,09	
Terrazzo	0,35	27,27	9,54	
Aree comuni e ascensore	0,08	112,50	9,00	
Area cortiliva comune	0,015	500,00	7,50	

EDRA 6

APPARTAMENTO 04 PIANO SECONDO

Via Lago di Albano- Carpi
7 appartamenti



- palazzina di 7 unità
- classe energetica A4
- tapparelle motorizzate
- fotovoltaico
- riscaldamento a pavimento
- terrazzi
- garage e posto auto privato

UBICAZIONE AL PIANO

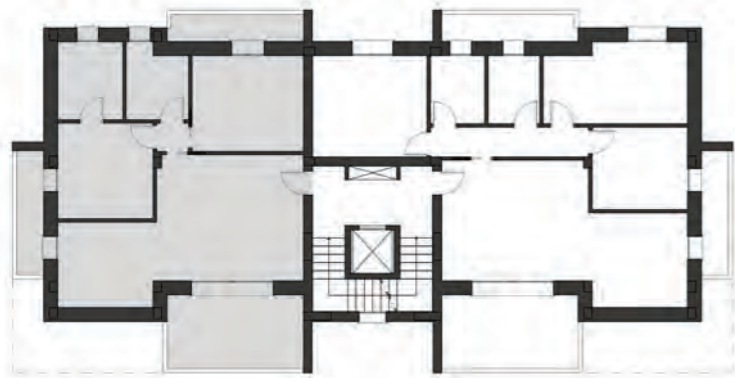

AGENZIA CARPICIBENO srl
Via Roosevelt, 47 - 41012 Carpi (Mo)
Tel. 059 65 27 89
E-mail moho7@tecnocasa.it

APPARTAMENTO 04
PIANO SECONDO



GARAGE
DI PERTINENZA

Descrizione	P. U.	Sup. reale	Parziale	Totale
APPARTAMENTO 4 P2				130,18
Abitazione	1,00	96,76	96,76	
Garage D	0,50	14,75	7,38	
Terrazzo	0,35	27,27	9,54	
Aree comuni e ascensore	0,08	112,50	9,00	
Area cortiliva comune	0,015	500,00	7,50	

AGENZIA CARPICIBENO srl
Via Roosevelt, 47 - 41012 Carpi (Mo)
Tel. 059 65 27 89
E-mail moho7@tecnocasa.it



EDRA 6

APPARTAMENTO 05 PIANO SECONDO

Via Lago di Albano- Carpi
7 appartamenti



- palazzina di 7 unità
- classe energetica A4
- tapparelle motorizzate
- fotovoltaico
- riscaldamento a pavimento
- terrazzi
- garage e posto auto privato

UBICAZIONE AL PIANO

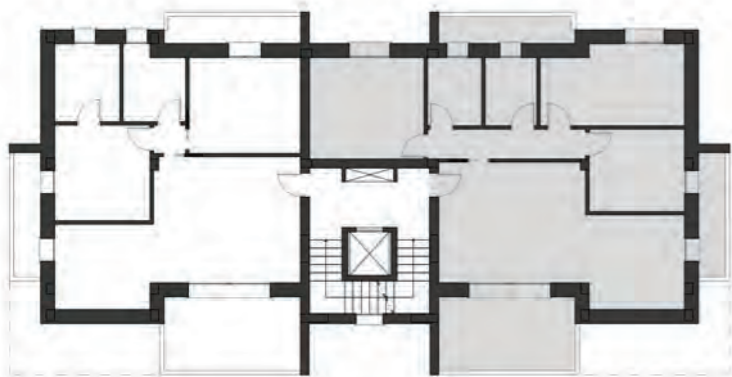

AGENZIA CARPICIBENO srl
Via Roosevelt, 47 - 41012 Carpi (Mo)
Tel. 059 65 27 89
E-mail moho7@tecnocasa.it

APPARTAMENTO 05
PIANO SECONDO



AGENZIA CARPICIBENO srl
Via Roosevelt, 47 - 41012 Carpi (Mo)
Tel. 059 65 27 89
E-mail moho7@tecnocasa.it

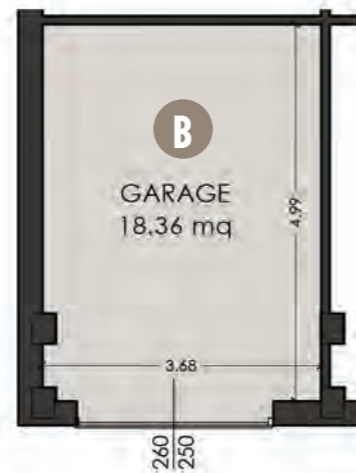
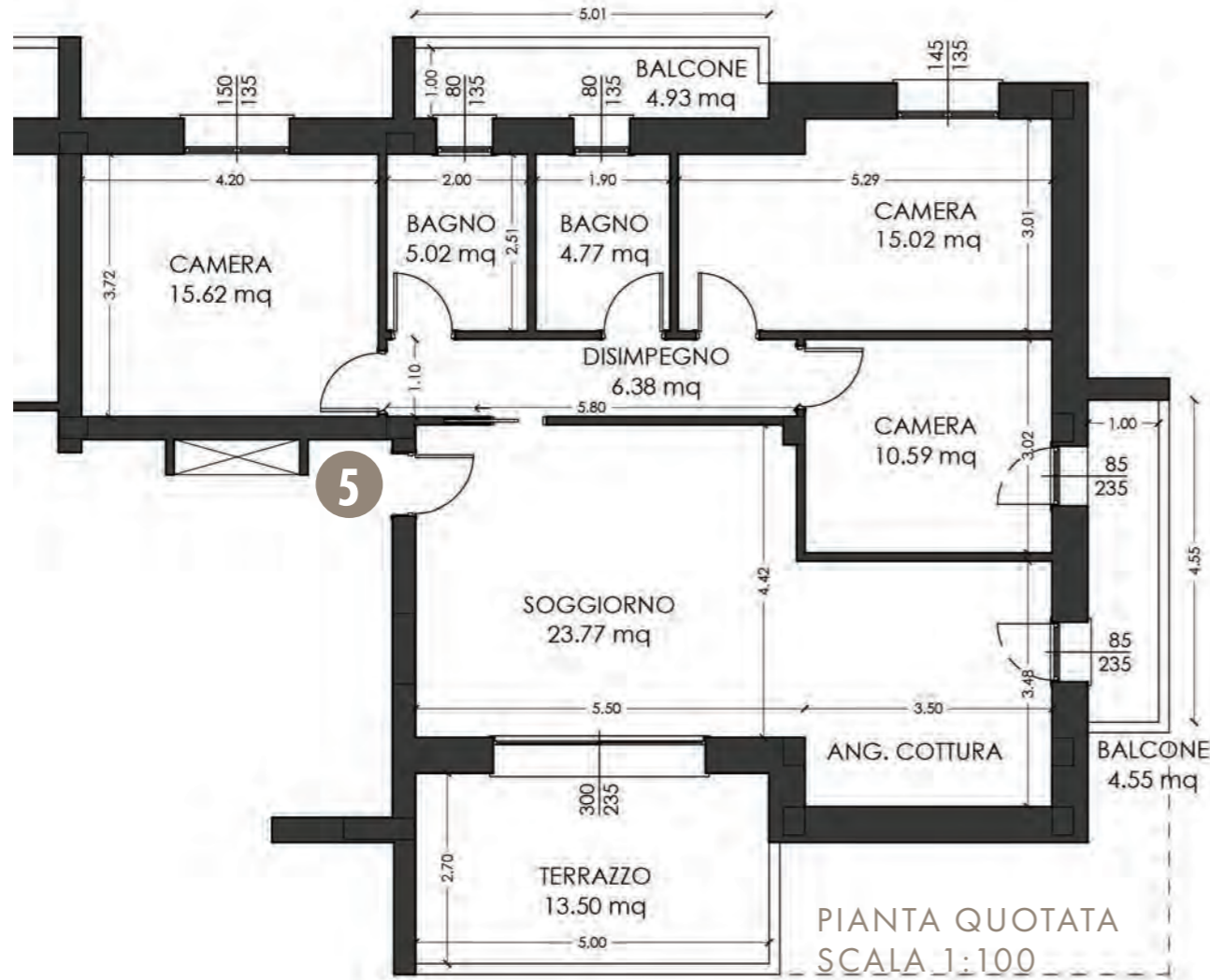

GARAGE
DI PERTINENZA

Descrizione	P. U.	Sup. reale	Parziale	Totale
APPARTAMENTO 5 P2				155,12
Abitazione	1,00	118,20	118,20	
Garage B	0,50	21,76	10,88	
Terrazzo	0,35	27,27	9,54	
Aree comuni e ascensore	0,08	112,50	9,00	
Area cortiliva comune	0,015	500,00	7,50	

EDRA 6

APPARTAMENTO 06 PIANO TERZO

Via Lago di Albano- Carpi
7 appartamenti



- palazzina di 7 unità
- classe energetica A4
- tapparelle motorizzate
- fotovoltaico
- riscaldamento a pavimento
- terrazzi
- garage e posto auto privato

UBICAZIONE AL PIANO

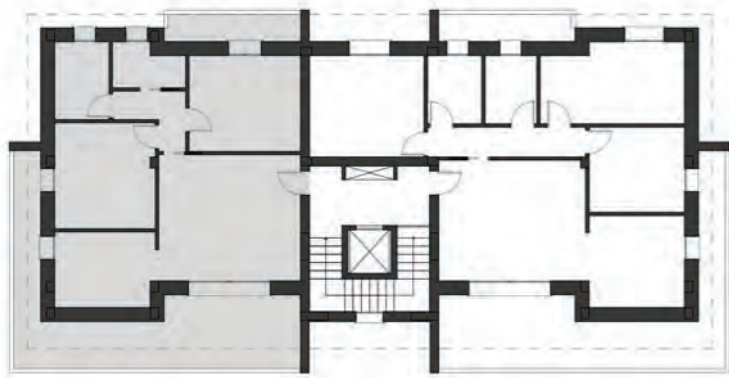

AGENZIA CARPICIBENO srl
Via Roosevelt, 47 - 41012 Carpi (Mo)
Tel. 059 65 27 89
E-mail moho7@tecnocasa.it

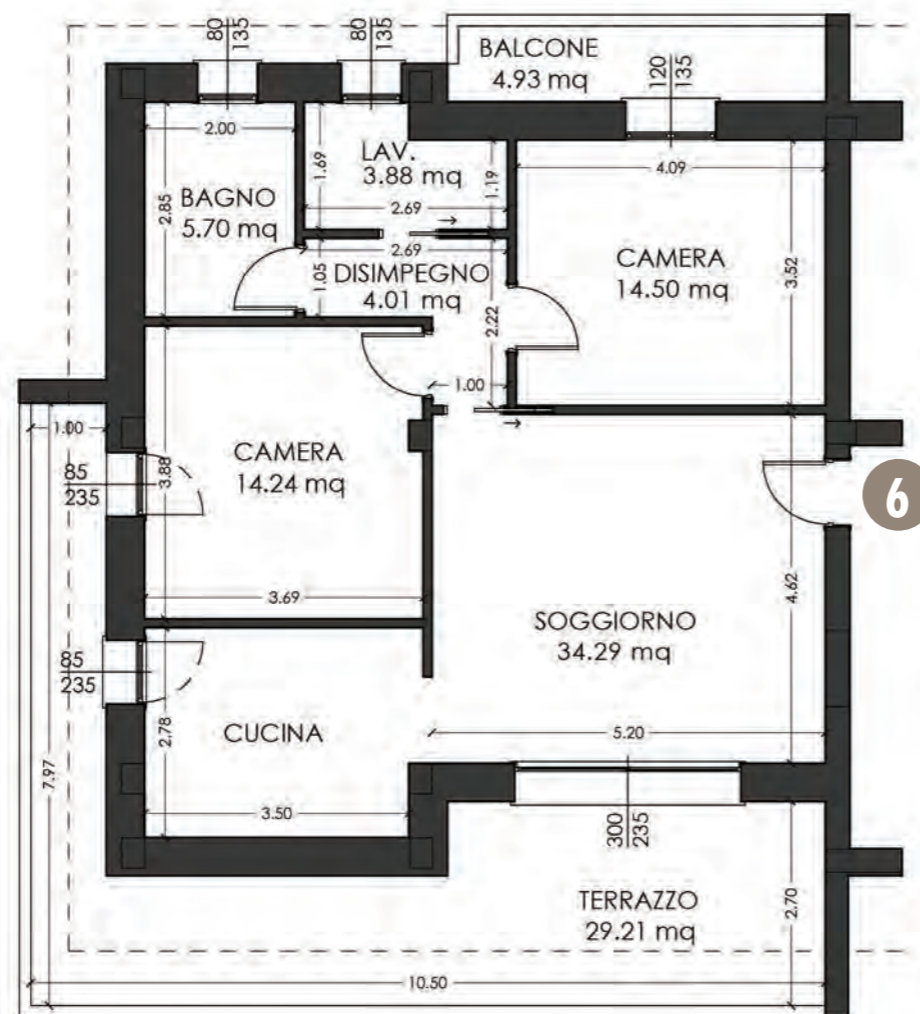

PIANTA QUOTATA
SCALA 1:100

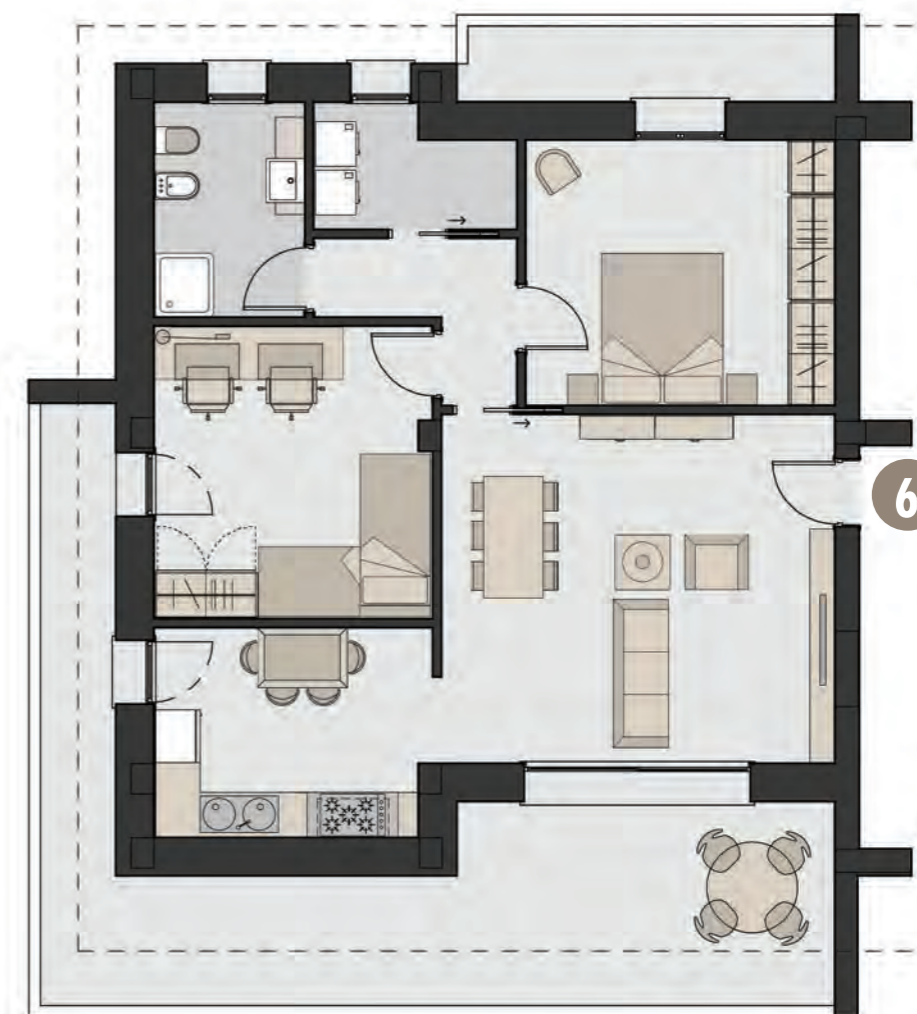

PIANTA ARREDATA
SCALA 1:100

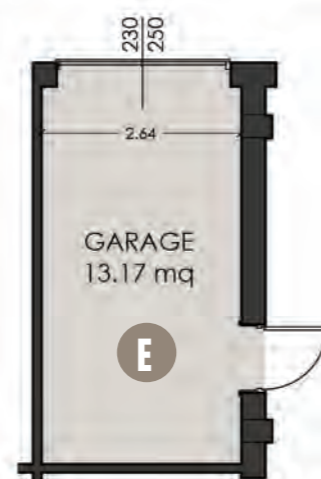

GARAGE
DI PERTINENZA

AGENZIA CARPICIBENO srl
Via Roosevelt, 47 - 41012 Carpi (Mo)
Tel. 059 65 27 89
E-mail moho7@tecnocasa.it



Descrizione	P. U.	Sup. reale	Parziale	Totale
ATTICO 6 P3				135,12
Abitazione	1,00	96,76	96,76	
Garage E	0,50	16,18	8,09	
Terrazzo	0,35	39,33	13,77	
Aree comuni e ascensore	0,08	112,50	9,00	
Area cortiliva comune	0,015	500,00	7,50	

EDRA 6

APPARTAMENTO 07 PIANO TERZO

Via Lago di Albano- Carpi
7 appartamenti



- palazzina di 7 unità
- classe energetica A4
- tapparelle motorizzate
- fotovoltaico
- riscaldamento a pavimento
- terrazzi
- garage e posto auto privato

UBICAZIONE AL PIANO

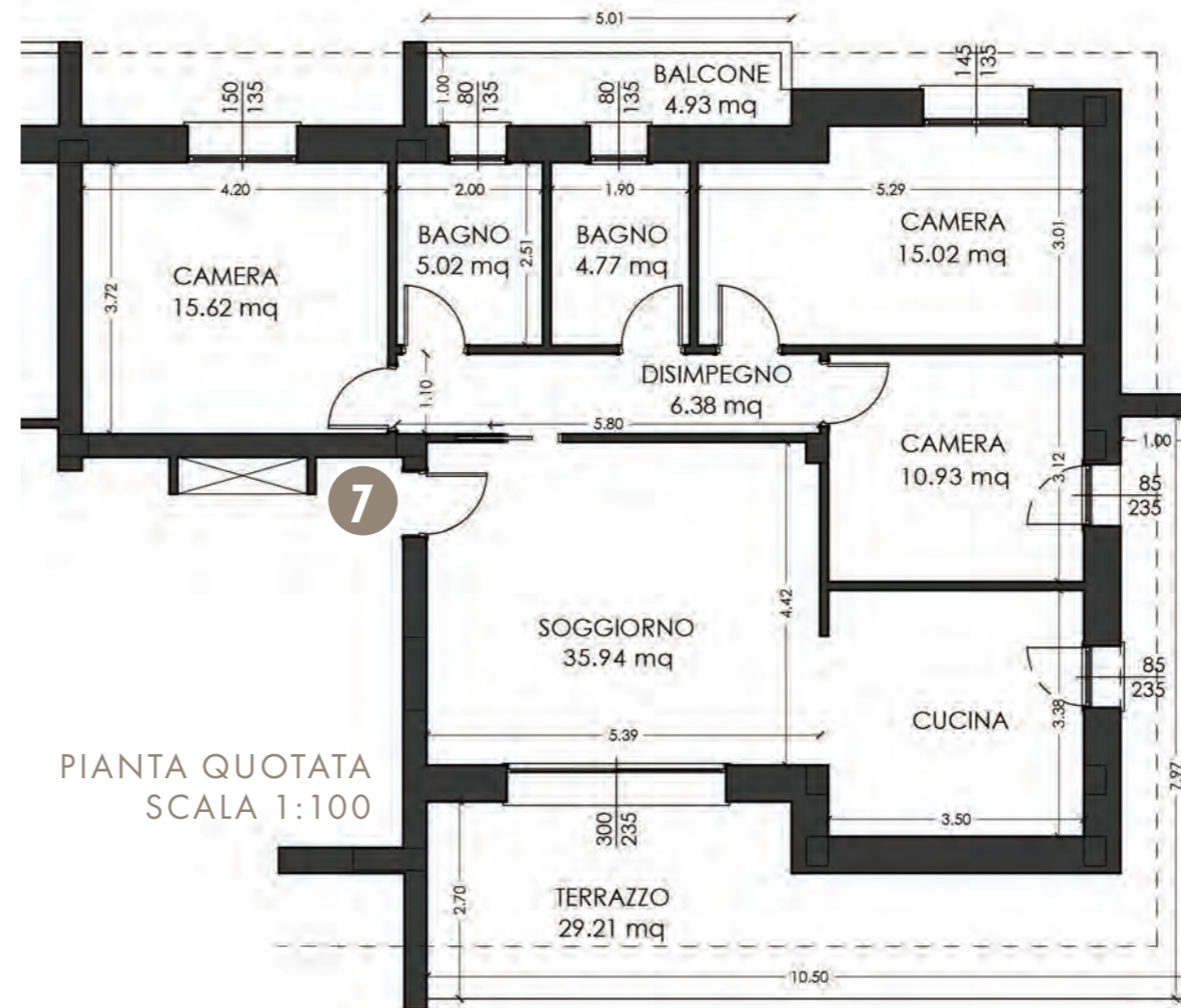

AGENZIA CARPICIBENO srl
Via Roosevelt, 47 - 41012 Carpi (Mo)
Tel. 059 65 27 89
E-mail moho7@tecnocasa.it



AGENZIA CARPICIBENO srl
Via Roosevelt, 47 - 41012 Carpi (Mo)
Tel. 059 65 27 89
E-mail moho7@tecnocasa.it



PIANTA ARREDATA
SCALA 1:100

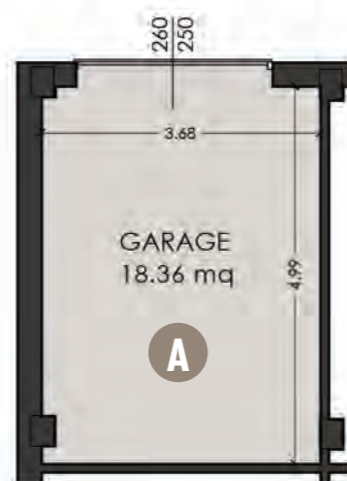

GARAGE
DI PERTINENZA

Descrizione	P. U.	Sup. reale	Parziale	Totale
ATTICO 7 P3				159,34
Abitazione	1,00	118,20	118,20	
Garage A	0,50	21,750	10,88	
Terrazzo	0,35	39,33	13,77	
Aree comuni e ascensore	0,08	112,50	9,00	
Area cortiliva comune	0,015	500,00	7,50	



